Procédure de traitement des demandes d'autorisation de travail des étrangers

I- Dépôt de la demande
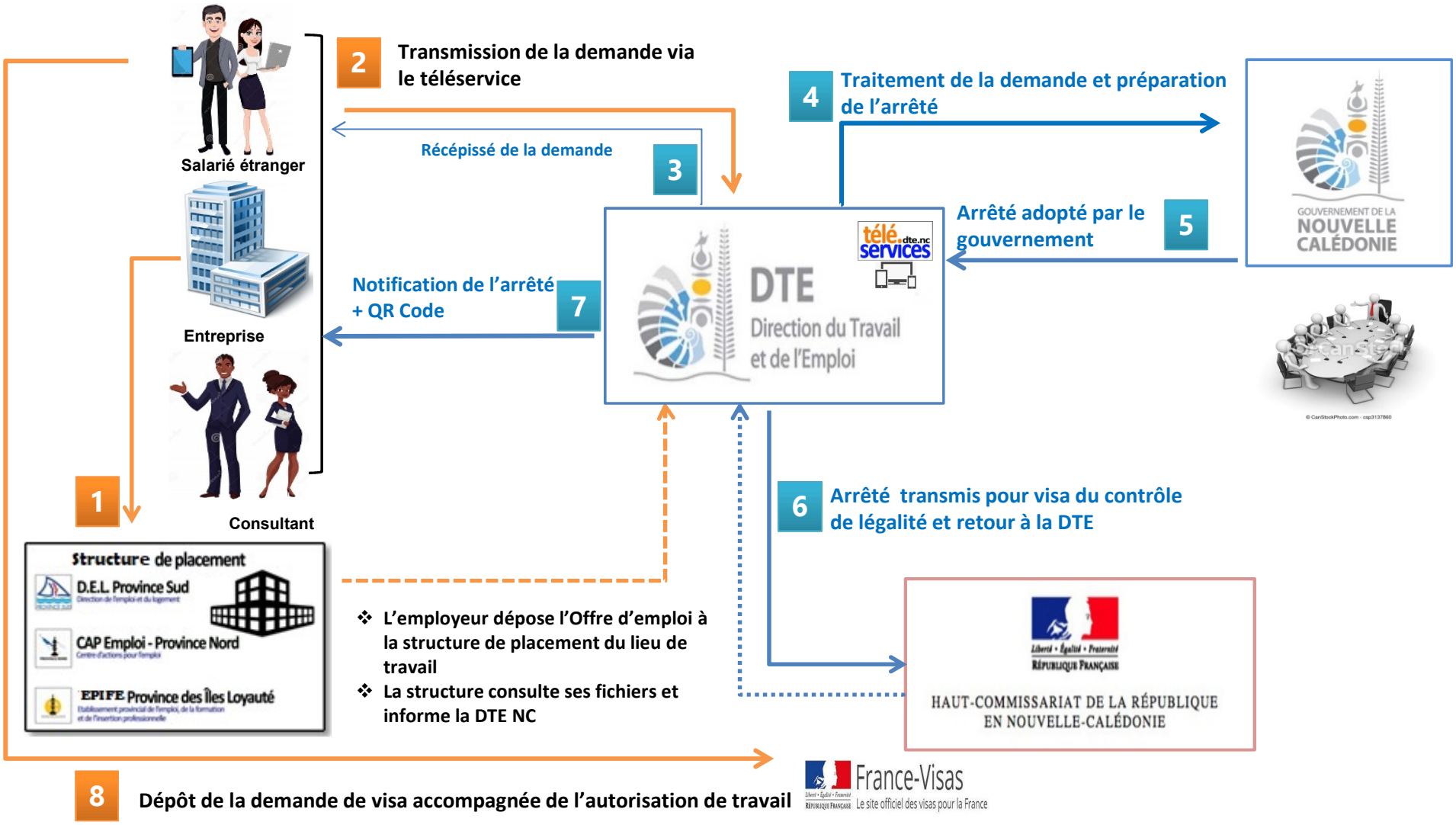
II- Examen de la demande